

SCUOLA PRIMARIA PARITARIA
MADRE CAMILLA GRITTI
CARBONIA (SU)

DL Sostegni bis. Contributi Anti Covid

TESTO DI LEGGE	ADEMPIMENTI PER LE SCUOLE PRIMARIE
	ISTITUZIONE AUTONOMA SCOLASTICA PARITARIA:
	- Denominazione: MADRE CAMILLA GRITTI
	- Cod. meccanografico: CA1E00200L
	- Indirizzo: VIALE MANZONI
	- CAP: 09013
	- Comune: Carbonia (Sud Sardegna)
	- Natura giuridica dell'Ente: ENTE RELIGIOSO
	ORGANIZZAZIONE INTERNA:
	- N. Sezioni: 1
	- Responsabile della Scuola: Coordinatrice/Legale rappresentante
	- Organo Gestore: CdA/Consiglio d'Istituto
	- Coordinatore/trice con insegnamento: No
	- SCUOLA PRIMARIA: Docenti n.: 11
	- SCUOLA PRIMARIA: Personale non docente n.: 4
	- SCUOLA PRIMARIA: Personale ATA n.: 0
	- SCUOLA PRIMARIA: Educatrici n.: 0
	- SCUOLA PRIMARIA: Personale ATA n.: 0
	- Ufficio di Segreteria n.: 1
	- Altro:
a) l'organizzazione interna, con particolare riferimento all'articolazione degli uffici e all'organigramma.	



ISTITUTO DELLE ORSOLINE
Scuola "MADRE C. GRITTI"
CARBONIA (CI)

DL Sostegni bis. Contributi Anti Covid

<p>b) le informazioni relative ai titolari di incarichi di collaborazione o consulenza, compresi gli estremi dell'atto di conferimento dell'incarico, il curriculum vitae e il compenso erogato;</p>	<p>INCARICHI DI COLLABORAZIONE O CONSULENZA:</p> <p>- Nell'anno scolastico 2020-2021 indicare se vi sono stati incarichi di collaborazione/consulenza con specifico riferimento all'attività scolastica: [Si precisa che trattasi di incarichi "ad personam" non ad enti, associazioni, cooperative o società].</p> <p>- Indicare il numero totale di contratti:</p>	<p>No</p> <p>0</p>
<p>c) il conto annuale del personale e delle relative spese sostenute, con particolare riferimento ai dati relativi alla dotazione organica e al personale effettivamente in servizio e al relativo costo, nonché i tassi di assenza;</p>	<p>COSTO DEL PERSONALE:</p> <p>- il costo complessivo annuale del personale dipendente, relativo all'esercizio 2020 ammonta ad euro:</p> <p>- il tasso di assenza percentuale di tutto il personale nell'a.s. 2020/2021 e del:</p>	<p>198047</p> <p>10%</p>
<p>d) i dati relativi al personale in servizio con contratto di lavoro non a tempo indeterminato,</p>	<p>PERSONALE A TEMPO DETERMINATO:</p> <p>- Docenti n.:</p> <p>- Personale non docente n.:</p> <p>- Personale ATA n.:</p> <p>- Educatori n.:</p>	<p>5</p> <p>0</p> <p>0</p> <p>0</p>
<p>e) i documenti e gli allegati del bilancio preventivo e del conto consuntivo;</p>	<p>DOCUMENTI E ALLEGATI AL BILANCIO:</p>	<p>Il bilancio e gli eventuali relativi allegati sono conservati presso la segreteria della scuola</p>
<p>f) le informazioni relative ai beni immobili e agli atti di gestione del patrimonio.</p>	<p>PROPRIETA' BENI IMMOBILIARI:</p> <p>- L'Ente (scuola) è proprietario dell'immobile:</p>	<p>Si</p>



SCUOLA PRIMARIA PARITARIA
MADRE CAMILLA GRITTI
CARBONIA (SU)

DL Sostegni bis. Contributi Anti Covid

ORGANIGRAMMA DELLA SCUOLA PRIMARIA: MADRE CAMILLA GRITTI

N° SEZIONI: 1 CLASSI N. 5

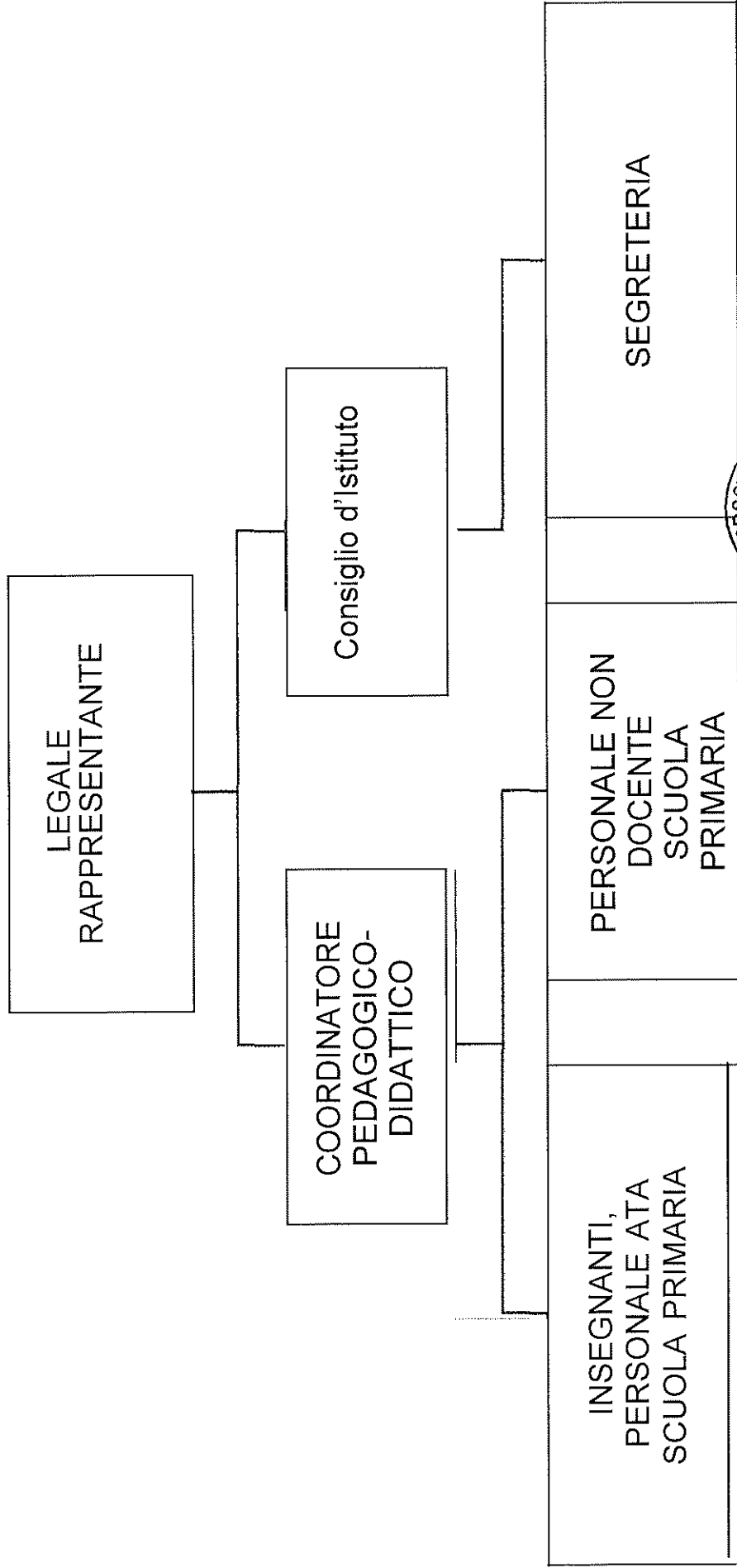

ISTITUTO DELLE ORSOLINE
Scuola "MADRE C. GRITTI"
CARBONIA (CI)