

SCUOLA INFANZIA PARITARIA
 SAN FRANCESCO
 BACU ABIS - CARBONIA (CI)

DL Sostegni bis. Contributi Anti Covid

TESTO DI LEGGE	ADEMPIMENTI PER LE SCUOLE DELL'INFANZIA	
a) l'organizzazione interna, con particolare riferimento all'articolazione degli uffici e all'organigramma.	ISTITUZIONE AUTONOMA SCOLASTICA PARITARIA:	
	- Denominazione:	SAN FRANCESCO
	- Cod. meccanografico:	CA1A006002
	- Indirizzo:	VIA S.BARBARA, 39 FRAZ. BACU ABIS
	- CAP:	09010
	- Comune:	Carbonia (Carbonia-Iglesias)
	- Natura giuridica dell'Ente:	ENTE RELIGIOSO
	ORGANIZZAZIONE INTERNA:	
	- N. Sezioni:	1
	- Responsabile della Scuola:	Coordinatrice/Legale rappresentante
	- Organo Gestore:	CdA/Comitato di gestione
	- Coordinatore/trice con insegnamento:	Si
	- SCUOLA INFANZIA: Docenti n.:	2
	- SCUOLA INFANZIA: Personale non docente n.:	2
- SCUOLA INFANZIA: Personale ATA n.:	0	
- PRIMA INFANZIA: Educatrici n.:	0	
- PRIMA INFANZIA: Personale ATA n.:	0	
- Ufficio di Segreteria n.:	1	
- Altro:		

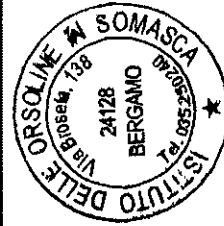

Scuola dell'Infanzia Paritaria
 "S. FRANCESCO"
 Via S. Barbara, 38
 09010 BACU ABIS (CI)

SCUOLA INFANZIA PARITARIA
SAN FRANCESCO
BACU ABIS - CARBONIA (CI)

DL Sostegni bis. Contributi Anti Covid

<p>b) le informazioni relative ai titolari di incarichi di collaborazione o consulenza, compresi gli estremi dell'atto di conferimento dell'incarico, il curriculum vitae e il compenso erogato;</p>	<p>INCARICHI DI COLLABORAZIONE O CONSULENZA:</p> <p>- Nell'anno scolastico 2020-2021 indicare se vi sono stati incarichi di collaborazione/consulenza con specifico riferimento all'attività scolastica: [Si precisa che trattasi di incarichi "ad personam" non ad enti, associazioni, cooperative o società].</p> <p>No</p>
<p>c) il conto annuale del personale e delle relative spese sostenute, con particolare riferimento ai dati relativi alla dotazione organica e al personale effettivamente in servizio e al relativo costo, nonché i tassi di assenza;</p>	<p>- Indicare il numero totale di contratti:</p> <p>0</p> <p>COSTO DEL PERSONALE:</p> <p>- il costo complessivo annuale del personale dipendente, relativo all'esercizio 2020 ammonta ad euro: 60749</p> <p>- il tasso di assenza percentuale di tutto il personale nell'a.s. 2020/2021 e del: 4 %</p>
<p>d) i dati relativi al personale in servizio con contratto di lavoro non a tempo indeterminato,</p>	<p>PERSONALE A TEMPO DETERMINATO:</p> <p>- Docenti n.: 1</p> <p>- Personale non docente n.: 0</p> <p>- Personale ATA n.: 0</p> <p>- Educatori prima infanzia n.:</p>
<p>e) i documenti e gli allegati del bilancio preventivo e del conto consuntivo;</p>	<p>DOCUMENTI E ALLEGATI AL BILANCIO:</p> <p>Il bilancio e gli eventuali relativi allegati sono conservati presso la segreteria della scuola</p>
<p>f) le informazioni relative ai beni immobili e agli atti di gestione del patrimonio.</p>	<p>PROPRIETA' BENI IMMOBILIARI:</p> <p>- L'Ente (scuola) è proprietario dell'immobile: No</p>

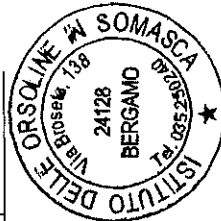

Scuola dell'Infanzia Paritaria
" S. FRANCESCO "
Via S. Barbara, 38
09010 BACU ABIS (CA)

SCUOLA INFANZIA PARITARIA
SAN FRANCESCO
BACU ABIS - CARBONIA (CI)

DL Sostegni bis. Contributi Anti Covid

ORGANIGRAMMA DELLA SCUOLA DELL'INFANZIA: SAN FRANCESCO

N° SEZIONI: 1

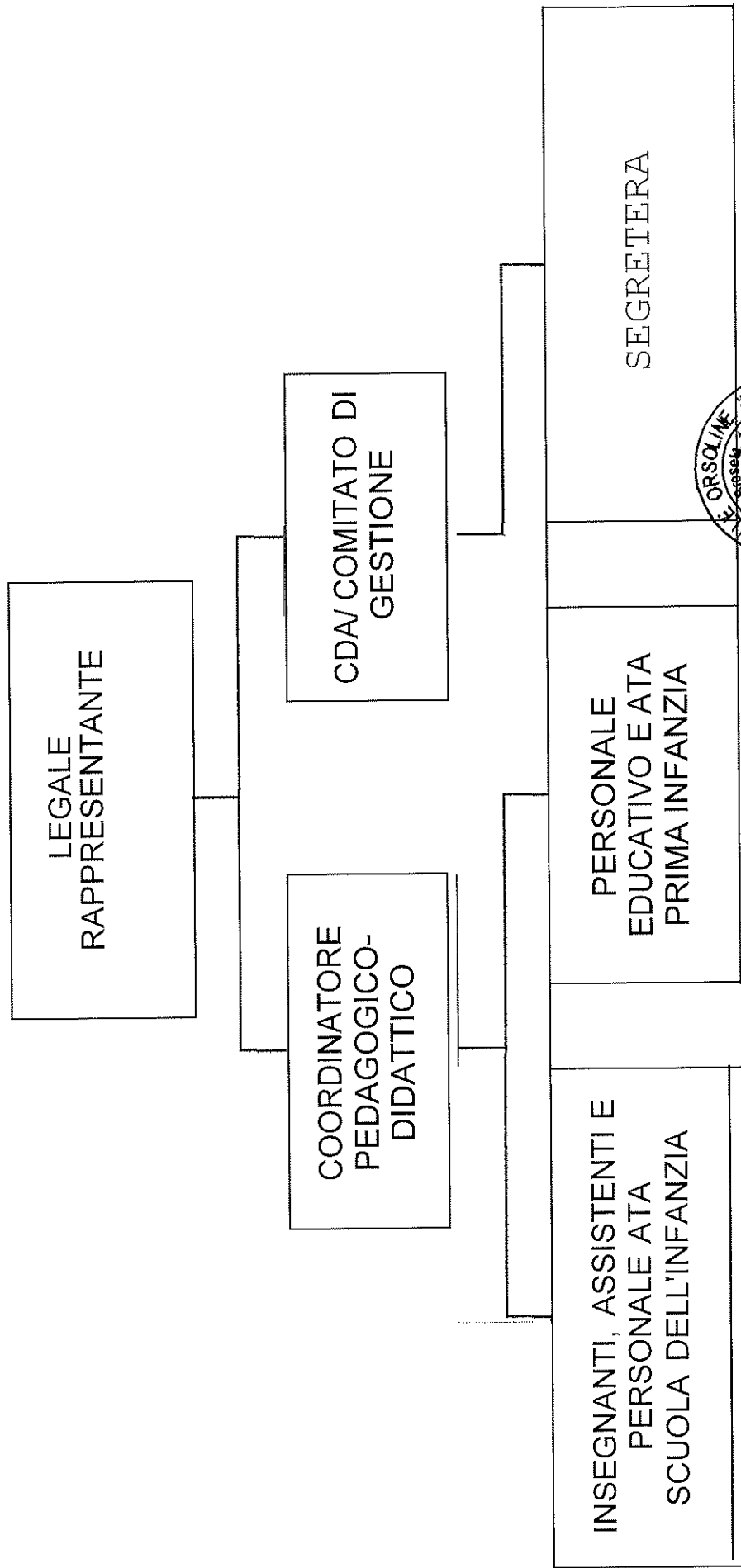

Scuola dell'Infanzia Paritaria
"S. FRANCESCO"
Via S. Barbara, 38
09010 BACU ABIS (CA)